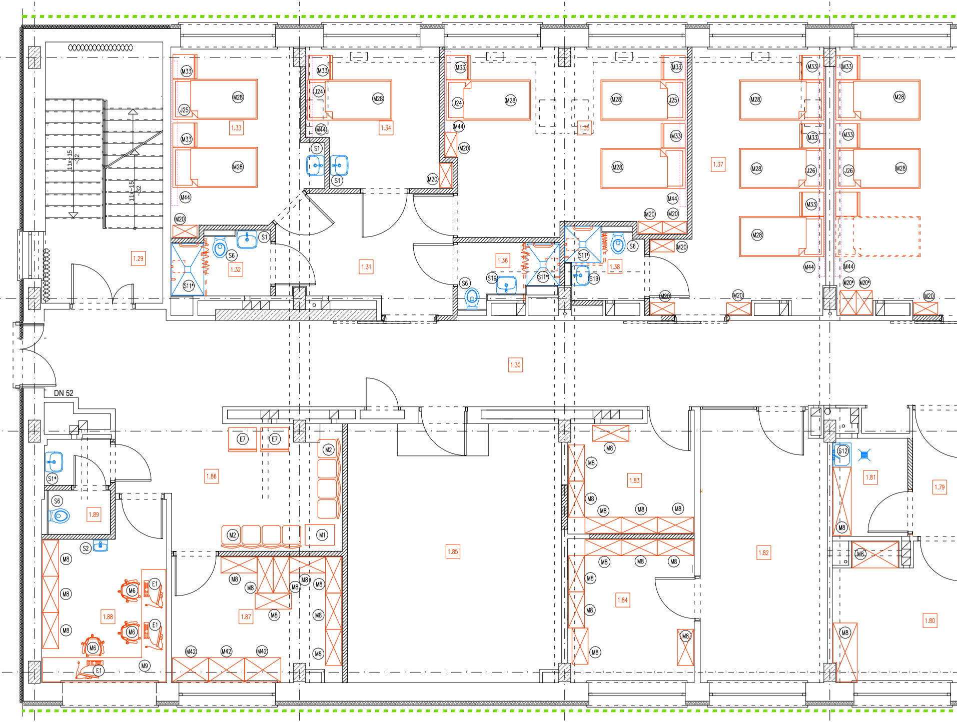
11x~15
~32
11x~15
32
1.29
1.33
1.34
1.35
1.37
1.32
1.31
1.36
1.38
1.30
DN 52
1.86
1.85
1.83
1.81
1.79
1.89
1.88
1.87
1.84
1.82
1.80
M33
M28
J25
J24
J26
M44
M20
M20*
S1
S1*
S6
S11*
S19
S2
S12
E7
E1
M1
M2
M6
M8
M9
M42

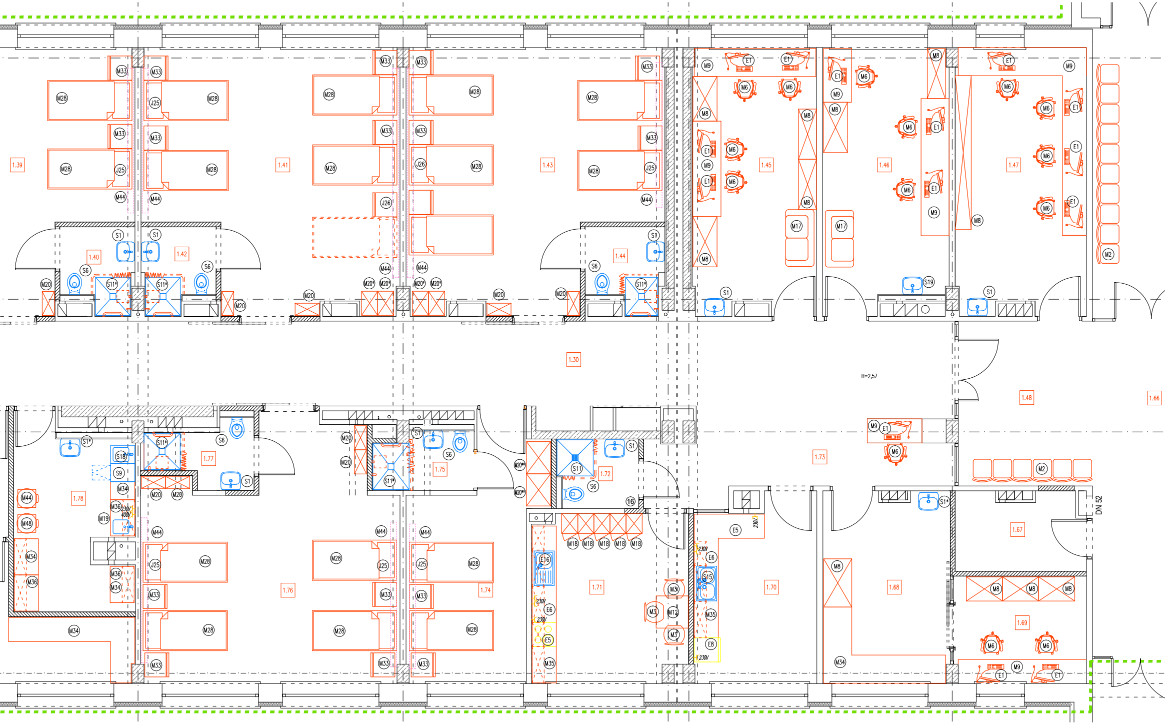
1.39
1.40
1.41
1.42
1.43
1.44
1.45
1.46
1.47
1.30
H=2,57
1.48
1.66
1.73
1.78
1.77
1.76
1.75
1.74
1.72
1.71
1.70
1.68
1.67
1.69
DN 52
230V
400V
M28
M33
J25
J26
M44
S1
S1*
S6
S11
S11*
S9
S15
S18
S19
M20
M20*
M20**
M2
M3
M6
M8
M9
M12
M17
M18
M19
M34
M35
M36
M48
E1
E5
E6
E8
E16
16

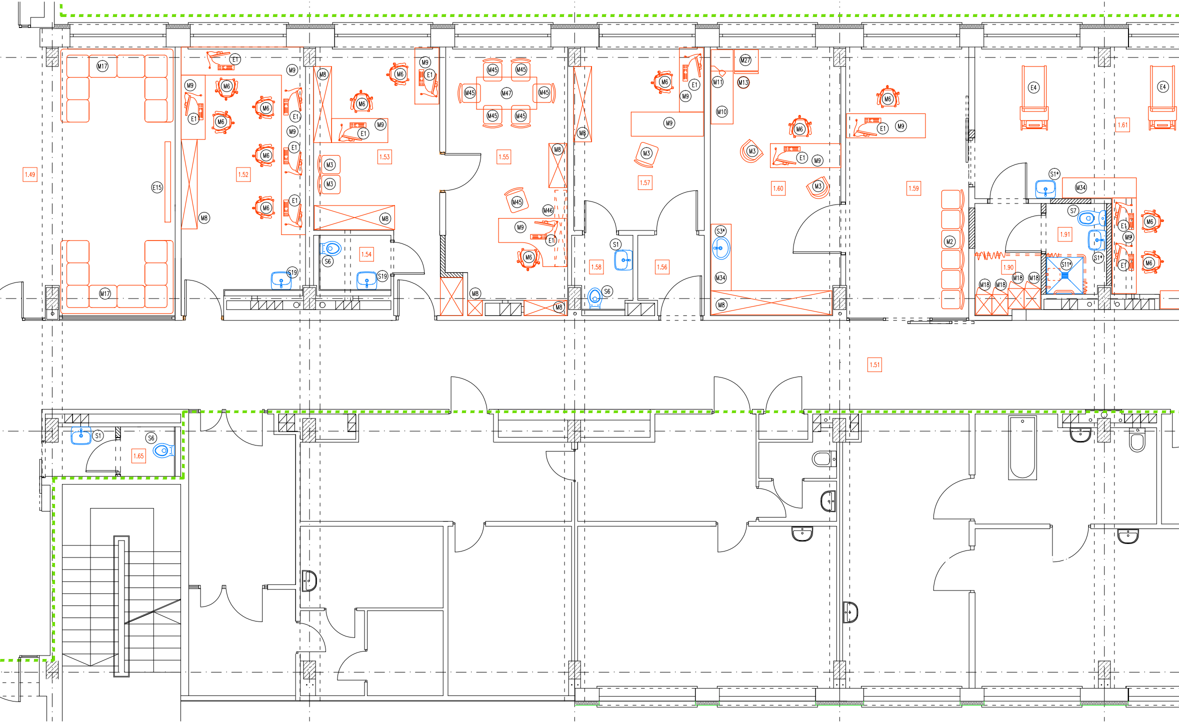
1.49
M17
E15
M17
1.52
E1
M9
E1
M6
M6
M6
M9
E1
M6
E1
M6
M8
S19
1.53
M8
M6
M6
M9
E1
M9
E1
M3
M3
M8
1.54
S6
S19
1.55
M45
M45
M45
M47
M45
M45
M45
M45
M8
M46
M9
E1
M6
M8
M8
1.57
M8
M6
E1
M9
M9
M3
1.58
S1
S6
1.56
1.60
M27
M11
M13
M10
M6
M3
E1
M9
M3
S3*
M34
M8
1.59
M6
E1
M9
M2
E4
E4
1.61
S1*
M34
S7
1.91
E1
M9
M6
M6
S1*
E1
S11*
1.90
M18
M18
M18
M18
1.51
S1
S6
1.65

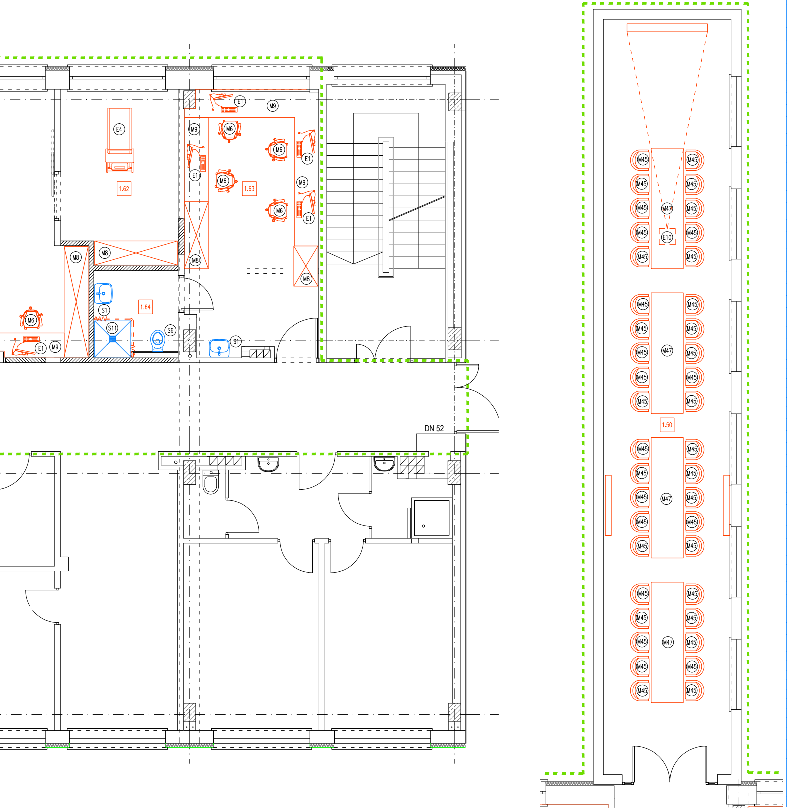
E4
E1
M9
M6
M8
M8I
S1
S11
S6
1.62
1.63
1.64
DN 52
M45
M47
E10
1.50

ZESTAWIENIE POMIESZCZEŃ

NR	NAZWA	POSADZKA	SUFIT	POWIERZCHNIA użytkowa (podłogi), m²
1.29	KLATKA SCHODOWA ISTNIEJĄCA	lastryko (bez zmian)	tynk cem.-wap. (bez zmian)	19.16
1.30	KOMUNIKACJA	wykładzina PCV homogeniczna	kasetonowy z płyt mineralnych	102.60
1.31	PRZEDSIONEK	wykładzina PCV homogeniczna	płyty gipsowo - kartonowe	11.96
1.32	ŁAZIENKA PACJENTA	terakota	płyty gipsowo - kartonowe o podwyższonej odporności na wilgoć	4.08
1.33	SALA 2 - ŁÓŻKOWA	wykładzina PCV homogeniczna	istniejący (tynkowany)	14.82
1.34	SALA 1 - ŁÓŻKOWA	wykładzina PCV homogeniczna	istniejący (tynkowany)	11.19
1.35	SALA 3 - ŁÓŻKOWA	wykładzina PCV homogeniczna	istniejący (tynkowany)	27.05
1.36	ŁAZIENKA PACJENTA	terakota	płyty gipsowo - kartonowe o podwyższonej odporności na wilgoć	3.76
1.37	SALA 3 - ŁÓŻKOWA	wykładzina PCV homogeniczna	istniejący (tynkowany)	23.82
1.38	ŁAZIENKA PACJENTA	terakota	płyty gipsowo - kartonowe o podwyższonej odporności na wilgoć	3.50
1.39	SALA 4 - ŁÓŻKOWA	wykładzina PCV homogeniczna	istniejący (tynkowany)	37.79
1.40	ŁAZIENKA PACJENTA	terakota	płyty gipsowo - kartonowe o podwyższonej odporności na wilgoć	3.75
1.41	SALA 4 - ŁÓŻKOWA	wykładzina PCV homogeniczna	istniejący (tynkowany)	37.93
1.42	ŁAZIENKA PACJENTA	terakota	płyty gipsowo - kartonowe o podwyższonej odporności na wilgoć	3.76
1.43	SALA 4 - ŁÓŻKOWA	wykładzina PCV homogeniczna	istniejący (tynkowany)	37.63
1.44	ŁAZIENKA PACJENTA	terakota	płyty gipsowo - kartonowe o podwyższonej odporności na wilgoć	3.92
1.45	POKÓJ LEKARZY	wykładzina PCV homogeniczna	istniejący (tynkowany)	20.25
1.46	POKÓJ LEKARZY	wykładzina PCV homogeniczna	istniejący (tynkowany)	20.30
1.47	SEKRETARIAT	wykładzina PCV homogeniczna	istniejący (tynkowany)	21.36
1.48	POCZEKALNIA	wykładzina PCV homogeniczna	kasetonowy z płyt mineralnych	13.71
1.49	POCZEKALNIA	wykładzina PCV homogeniczna	kasetonowy z płyt mineralnych	42.36
1.50	SALA KONFERENCYJNA	cienkowarstwowa wylewka cementowa grafitowa polerowana	kasetonowy z płyt mineralnych	59.78
1.51	KORYTARZ	wykładzina PCV homogeniczna	kasetonowy z płyt mineralnych	88.01
1.52	POKÓJ LEKARZY	wykładzina PCV homogeniczna	istniejący (tynkowany)	19.66
1.53	SEKRETARIAT	panele podłogowe	istniejący (tynkowany)	17.29
1.54	TOALETA PERSONELU	terakota	płyty gipsowo - kartonowe	2.89
1.55	GABINET ORDYNATORA	panele podłogowe	istniejący (tynkowany)	19.31
1.56	PRZEDSIONEK	panele podłogowe	płyty gipsowo - kartonowe	3.12
1.57	GABINET ODDZIAŁOWEJ	panele podłogowe	istniejący (tynkowany)	14.77
1.58	TOALETA ODDZIAŁOWEJ	terakota	płyty gipsowo - kartonowe	2.79
1.59	POCZEKALNIA Z REJESTRACJĄ	wykładzina PCV homogeniczna	istniejący (tynkowany)	20.84
1.60	POKÓJ BADAŃ	wykładzina PCV homogeniczna	istniejący (tynkowany)	21.49
1.61	POKÓJ BADAŃ - PRÓBY WYSIŁKOWE	wykładzina PCV homogeniczna	istniejący (tynkowany)	34.75
1.62	POKÓJ BADAŃ - PRÓBY WYSIŁKOWE	wykładzina PCV homogeniczna	istniejący (tynkowany)	12.34
1.63	POKÓJ LEKARZY	wykładzina PCV homogeniczna	istniejący (tynkowany) / częściowo z płyt GKF	21.69
1.64	ŁAZIENKA PERSONELU	terakota	płyty gipsowo - kartonowe o podwyższonej odporności na wilgoć	4.56
1.65	TOALETA DLA PERSONELU	terakota	istniejący (tynkowany)	3.88
1.66	KOMUNIKACJA	wykładzina PCV homogeniczna	kasetonowy z płyt mineralnych	24.85
1.67	POMIESZCZENIE TECHNICZNE	gres	istniejący (tynkowany)	6.06
1.68	POMIESZCZENIE PIELĘGNIAREK (biurowe)	wykładzina PCV homogeniczna	istniejący (tynkowany)	14.93
1.69	POMIESZCZENIE PIELĘGNIAREK (zabiegowe)	wykładzina PCV homogeniczna	istniejący (tynkowany)	8.80
1.70	KUCHNIA ODDZIAŁOWA	terakota	płyty gipsowo - kartonowe o podwyższonej odporności na wilgoć	13.73
1.71	POMIESZCZENIE SOCJALNE	terakota	istniejący (tynkowany)	16.10
1.72	ŁAZIENKA PERSONELU	terakota	płyty gipsowo - kartonowe o podwyższonej odporności na wilgoć	3.56
1.73	DYŻURKA PIELĘGNIARSKA	wykładzina PCV homogeniczna	płyty gipsowo - kartonowe	12.88
1.74	SALA 2 - ŁÓŻKOWA	wykładzina PCV homogeniczna	istniejący (tynkowany)	17.75
1.75	ŁAZIENKA PACJENTA	terakota	płyty gipsowo - kartonowe o podwyższonej odporności na wilgoć	3.74
1.76	SALA 4 - ŁÓŻKOWA	wykładzina PCV homogeniczna	istniejący (tynkowany) / częściowo z płyt GKF	36.11
1.77	ŁAZIENKA PACJENTA	terakota	płyty gipsowo - kartonowe o podwyższonej odporności na wilgoć	3.82
1.78	BRUDOWNIK	gres	istniejący (tynkowany)	13.32
1.79	PRZEDSIONEK	gres	istniejący (tynkowany)	4.14
1.80	MAGAZYN CZYSTY	gres	istniejący (tynkowany)	16.31
1.81	MAGAZYN ŚRODKÓW CZYSTOŚCI	gres	istniejący (tynkowany)	4.58
1.82	MAGAZYN MATERACÓW	gres	istniejący (tynkowany)	21.14
1.83	MAGAZYN PODRĘCZNY	gres	istniejący (tynkowany)	9.01
1.84	MAGAZYN CHEMICZNY	gres	istniejący (tynkowany)	11.24
1.85	MAGAZYN	gres	istniejący (tynkowany)	34.13
1.86	POCZEKALNIA DLA OS. ODWIEDZAJĄCYCH	wykładzina PCV homogeniczna	płyty gipsowo - kartonowe	16.80
1.87	MAGAZYN	gres	istniejący (tynkowany)	13.27
1.88	GABINET NAUKOWY	gres	istniejący (tynkowany)	12.37
1.89	TOALETA DLA OSÓB ODWIEDZAJĄCYCH	terakota	płyty gipsowo - kartonowe	3.75
1.90	PRZYGOTOWANIE PACJENTA	wykładzina PCV homogeniczna	płyty gipsowo - kartonowe	4.50
1.91	ŁAZIENKA PACJENTA	wykładzina PCV homogeniczna	płyty gipsowo - kartonowe o podwyższonej odporności na wilgoć	3.36
RAZEM:				1142.12

ZDI
PRACOWNIA ARCHITEKTONICZNA
22-400 Zamość, ul. Jana Kiepury 6 tel. 84 639 20 55 fax 84 639 80 87 pracownia@zdizam.pl www.pracownia.zdizam.pl

Nazwa i adres inwestycji:
DOBUDOWA BUDYNKU DWUKONDYGNACYJNEGO Z PODPIWNICZENIEM DO BLOKU "A" WRAZ Z PRZEPROWADZENIEM REMONTU I MODERNIZACJI POMIESZCZEŃ I PIĘTRA W BLOKU "A" DLA ODDZIAŁU KARDIOLOGICZNEGO
ul. Aleje Jana Pawła II 10, 22-400 Zamość
dz. nr 84/8, jedn. ewid.: 066401_1 Miasto Zamość, obręb ewid.: 0001 Miasto Zamość

Inwestor:
SAMODZIELNY PUBLICZNY SZPITAL WOJEWÓDZKI
IM. PAPIEŻA JANA PAWŁA II Z SIEDZIBĄ
W ZAMOŚCIU UL. ALEJE JANA PAWŁA II 10

Stadium: PB

Nr rys. T.5

Obiekt: TECHNOLOGIA - CZĘŚĆ REMONTOWANA

Tytuł rysunku:
REMONT ODDZIAŁU
RZUT I PIĘTRA

Skala: 1:50

	Imię i nazwisko	Nr uprawnień	Branża	Data	Podpis
PROJEKTANT	mgr inż. arch. Mariola Gęborys	73/LBOIA-OKK/2010	Architektura	07-2016	
OPRACOWUJĄCY	mgr inż. arch. Sylwia Michałkiewicz	asystent	Architektura	07-2016	
SPRAWDZAJĄCY	mgr inż. arch. Jolanta Radomska	04/LOIA/03	Architektura	07-2016	